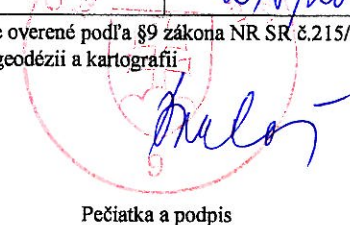

Výkaz výmer															
Doterajší stav					Zmeny					Nový stav					
Číslo			Výmera		Druh pozemku	Diel	k parcele číslo	m2	od parcely číslo	m2	Číslo parcely	Výmera		Druh pozemku	Vlastník (iná opráv.osoba) adresa, ( sídlo )
Pk.vl.	Parcely		ha	m2								ha	m2		
LV	PK	KN													
Stav právny je totožný s registrom C KN															
1		176	1475		záhrada						176/1	1294		záhrada 4	doterajší
											176/2	92		záhrada 4	Obec Poluvsie
											176/3	44		záhrada 4	detto
											176/4	38		záhrada 4	detto
											176/5	7		záhrada 4	detto
1		178/1	4234		zastav. plocha						178/1	4126		zastav. plocha 22	doterajší
											178/3	53		zastav. plocha 18	Obec Poluvsie
											178/4	34		zastav. plocha 18	detto
											178/5	17		zastav. plocha 18	detto
											178/6	4		zastav. plocha 18	detto
Spolu :			5709												

- Legenda:
- Kód spôsobu využívania 4 - Pozemok prevažne v zastavanom území obce alebo v záhradkárskej osade, na ktorom sa pestuje zelenina, ovocie, okrasná nížka a vysoká zeleň a iné poľnohospodárske plodiny
- 18 - Pozemok na ktorom je dvor
- 22 - Pozemok na ktorom je postavená inžinierska stavba - cestná, miestna a účelová komunikácia, lesná cesta, poľná cesta, chodník, nekruté parkovisko a ich súčasť

Spoplatnené v zmysle zákona NR SR č. 145/1995 Z.z. o správnych poplatkoch

Geometrický plán je podkladom na právne úkony, keď údaje doterajšieho stavu výkazu výmer sú zhodné s údajmi platných výpisov z katastra nehnuteľností.

Vyhoviteľ <b>Geoskteam</b> <b>Patricius Sova-GEOSKTEAM</b> Košovská cesta 1,971 01 Prievidza IČO:48185655, tel.:0905 927 435, email:patrik.sova@gmail.com		Kraj <b>Trenčiansky</b> Kat. územie <b>Poluvsie</b>	Okres <b>Prievidza</b> Číslo plánu <b>A-69/2019</b>	Obec <b>Poluvsie</b> Mapový list č. <b>ZS-IV-13-01</b>	
<b>GEOMETRICKÝ PLÁN</b> na odčlenenie pozemkov p.č.176/2,176/3, 176/4,176/5,178/3,178/4,178/5,178/6					
Vyhoviteľ		Autorizačne overil		Úradne overil Meno: <b>Ing. Júlia Bartošová</b>	
Dňa: <b>4.3.2019</b>	Meno: <b>Patricius Sova</b>	Dňa: <b>4.3.2019</b>	Meno: <b>Ing. Miloš Lauko</b>	Dňa: <b>1 APR. 2019</b>	Číslo: <b>248/2019</b>
Nové hranice boli v prírode označené <b>roxorom</b>		Náležitosti a presnosťou zodpovedá predpisom		Úradne overené podľa §9 zákona NR SR č.215/1995 Z.z. o geodézii a kartografii	
Záznam podrobného merania (meračský náčrt) č. <b>399</b>					
Súradnice bodov označených číslami a ostatné meračské údaje sú uložené vo všeobecnej dokumentácii					
		Pečiatka a podpis		Pečiatka a podpis	

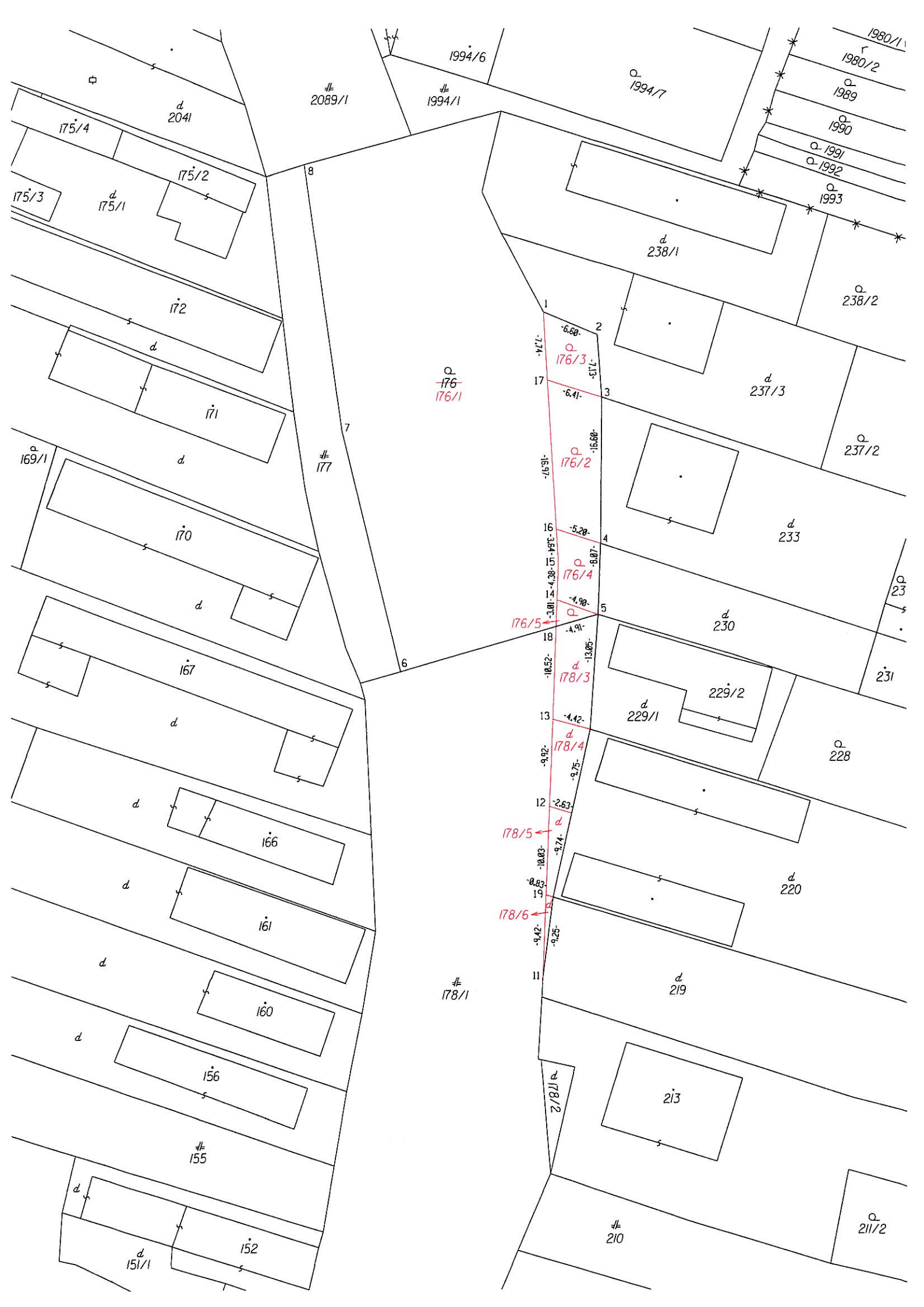

1980/1  
1980/2  
1989  
1990  
1991  
1992  
1993  
1994/6  
1994/7  
2089/1  
1994/1  
175/4  
2041  
175/2  
175/3  
175/1  
172  
171  
169/1  
170  
167  
166  
161  
160  
156  
155  
152  
151/1  
176  
176/1  
177  
178/1  
178/2  
178/3  
178/4  
178/5  
178/6  
176/2  
176/3  
176/4  
176/5  
176/6  
176/7  
176/8  
176/9  
176/10  
176/11  
176/12  
176/13  
176/14  
176/15  
176/16  
176/17  
176/18  
176/19  
176/20  
176/21  
176/22  
176/23  
176/24  
176/25  
176/26  
176/27  
176/28  
176/29  
176/30  
176/31  
176/32  
176/33  
176/34  
176/35  
176/36  
176/37  
176/38  
176/39  
176/40  
176/41  
176/42  
176/43  
176/44  
176/45  
176/46  
176/47  
176/48  
176/49  
176/50  
176/51  
176/52  
176/53  
176/54  
176/55  
176/56  
176/57  
176/58  
176/59  
176/60  
176/61  
176/62  
176/63  
176/64  
176/65  
176/66  
176/67  
176/68  
176/69  
176/70  
176/71  
176/72  
176/73  
176/74  
176/75  
176/76  
176/77  
176/78  
176/79  
176/80  
176/81  
176/82  
176/83  
176/84  
176/85  
176/86  
176/87  
176/88  
176/89  
176/90  
176/91  
176/92  
176/93  
176/94  
176/95  
176/96  
176/97  
176/98  
176/99  
176/100  
238/1  
238/2  
237/3  
237/2  
233  
230  
229/2  
229/1  
228  
220  
219  
213  
210  
211/2